

Die zentrale Schnittstelle Ihrer Arbeit

Optimale Adresspflege - die Grundlage für Ihren Geschäftserfolg

Herzstück Ihrer kaufmännischen Lösung

Direkte Anbindung ans elektronische Telefonbuch

Mehrere Ansprechpartner pro Firma

Umfassendes Adressarchiv

Gesamtübersicht der Aufträge

Effizientes Schnellsuch-System

Umfangreiche Kundeninformationen auf einen Blick - mit der blue office Adressverwaltung sind Sie für prompte und korrekte Auskünfte jederzeit gut ausgerüstet.

Für die persönliche Ansprache Ihrer Kunden werden Sie von blue office effizient mit sämtlichen notwendigen Daten unterstützt.

Mit einem Mausklick werden alle wichtigen Details zur Kundengeschichte sowie zusätzliche Informationen zu den einzelnen Unternehmen und den Kontaktpersonen auf Ihrem Bildschirm angezeigt. Dabei erlauben Ihnen die frei definierbaren Selektionskriterien und Filter die zielgerechte Kommunikation mit den gewünschten Adressgruppen.



RUOSS-KISTLER AG

CH - 8863 Buttikon SZ

Telefon: (+41) 055 464 35 15

E-Mail: handel@ruoss-kistler.ch

Internet: www.ruoss-kistler.ch

Bestandteil des blue office-Softwarepaketes:

light

standard

professional

Adressen finden und importieren

Adressen aus dem elektronischen Telefonbuch finden und importieren Sie mit blue office in einer speziell entwickelten Maske, die Sie mit zahlreichen Optionen bei der Adress-Suche unterstützt.

Die ausgewählten Adressen importieren Sie mit wenigen Mausklicks in die blue office Adressverwaltung, wobei Sie durch definierte Vorlagen die Adressen bereits codifizieren und klassieren können. So schaffen Sie sich die Voraussetzung für eine einheitliche und vielfältig einsetzbare Adressdatenbank.

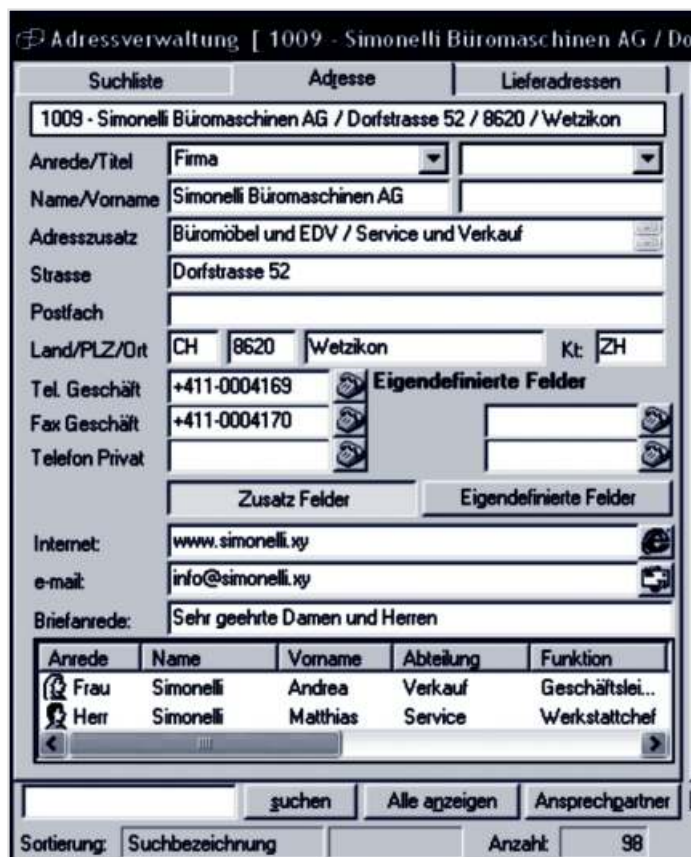

Adressverwaltung | 1009 - Simonelli Büromaschinen AG / D

Suchliste	Adresse	Lieferadressen																	
1009 - Simonelli Büromaschinen AG / Dorfstrasse 52 / 8620 / Wetzikon																			
Anrede/Titel	Firma																		
Name/Vorname	Simonelli Büromaschinen AG																		
Adresszusatz	Büromöbel und EDV / Service und Verkauf																		
Strasse	Dorfstrasse 52																		
Postfach																			
Land/PLZ/Ort	CH 8620 Wetzikon	Kt: ZH																	
Tel. Geschäft	+411-0004169	Eigendefinierte Felder																	
Fax Geschäft	+411-0004170																		
Telefon Privat																			
Internet:	www.simonelli.xy																		
e-mail:	info@simonelli.xy																		
Briefanrede:	Sehr geehrte Damen und Herren																		
<table border="1"> <thead> <tr> <th>Anrede</th> <th>Name</th> <th>Vorname</th> <th>Abteilung</th> <th>Funktion</th> </tr> </thead> <tbody> <tr> <td>Frau</td> <td>Simonelli</td> <td>Andrea</td> <td>Verkauf</td> <td>Geschäftslei...</td> </tr> <tr> <td>Herr</td> <td>Simonelli</td> <td>Matthias</td> <td>Service</td> <td>Werkstattchef</td> </tr> </tbody> </table>					Anrede	Name	Vorname	Abteilung	Funktion	Frau	Simonelli	Andrea	Verkauf	Geschäftslei...	Herr	Simonelli	Matthias	Service	Werkstattchef
Anrede	Name	Vorname	Abteilung	Funktion															
Frau	Simonelli	Andrea	Verkauf	Geschäftslei...															
Herr	Simonelli	Matthias	Service	Werkstattchef															
suchen			Alle anzeigen	Ansprechpartner															
Sortierung: Suchbezeichnung		Anzahl:	98																

blue office zeigt alle relevanten Kundeninformationen auf einer

Kontakte kennen und pflegen

Die Ansprechpartner beim Kunden zu kennen und sie persönlich anzusprechen ist entscheidend für gute Geschäftsbeziehungen.

In blue office können Sie pro Unternehmensadresse eine uneingeschränkte Anzahl von Ansprechpartnern erfassen.

Jeden einzelnen Kontakt können Sie mit individuellen Informationen ergänzen und nach verschiedenen Selektionskriterien in Ihre Adressgruppen einordnen.

Ihr Erfolgswerkzeug

orfstrasse 52 / 8620 / Wetzikon]

Codifizierung | Konditionen, Termine | Dokumente

Codifizierung

Endkunde	Grosshandel	Post-Mailing	<input checked="" type="checkbox"/>
Händler	Region Züri Oberland	Fax-Mailing	<input checked="" type="checkbox"/>
Lieferant	Hardware	E-Mail-Mailing	<input checked="" type="checkbox"/>
Lieferkreis	bis 75 km	Direktsupport	<input checked="" type="checkbox"/>
Version	Händlerversion	Support via Händler	<input type="checkbox"/>
Anzahl User	10	Kurse	<input checked="" type="checkbox"/>
Betriebssystem	Windows 2000	ohne AP	<input type="checkbox"/>
User Netz	20 User	temporär	<input type="checkbox"/>
FiBu		SQL-Version	<input checked="" type="checkbox"/>
Lohn		Potent. Kunde	<input type="checkbox"/>
Vertreter	Elmer / Karin	Adresse Inaktiv	<input type="checkbox"/>

Material Suchbegriff **Adress Suchbegriff**

Nur aktive Adressen

Debitor ADMIN 10.7.2001 ca 11.6.2002

en Blick und bietet vielfältige Selektionskriterien.

Interessenten gezielt ansprechen

Die überdurchschnittliche Anpassungsfähigkeit der blue office Adressverwaltung an Ihre individuellen Bedürfnisse zeigt sich im diversifizierten Aufbau der Selektionskriterien. Denn die Begriffe bzw. Begriffskombinationen, nach denen die Adressdaten gefiltert werden sollen, definieren Sie selbst.

Ob Etiketten, Seriendruck oder Adressexport - auch bei der Wahl der Adressausgabe sind Sie in keiner Weise eingeschränkt.

Adressen klassieren

Durch die Zuordnung von Kunden- und/oder Lieferantenkonditionen definieren Sie die einzelnen Adressen als Debitor, Kreditor oder beides. So können Sie unter anderem festlegen, welchen Verkaufspreis und Rabatt der Debitor erhält, welcher Rabattgruppe er angehört und vieles mehr.

Selbstverständlich können diese Angaben (bei Bedarf in der einzelnen Adresse) jederzeit mutiert und übersteuert werden.

Die Kundengeschichte kennen

In der Dokumentenliste werden sämtliche Dateien angezeigt, welche für Ihre jeweiligen Kundenadressen erstellt und abgelegt wurden. Neben Word- und Excel-Dokumenten können dies beispielsweise auch Bilddateien, elektronische Korrespondenz, Datenbanken oder sogar EXE-Dateien sein.

Aber auch Schreiben, die im Rahmen eines Serienbriefes aus blue office erstellt wurden, können mit der entsprechenden Markierung automatisch abgerufen werden. Mit einem Doppelklick auf die gewünschte Datei haben Sie jederzeit die aktuelle Kundengeschichte zur Hand.

Mit Sicherheit an den richtigen Ort

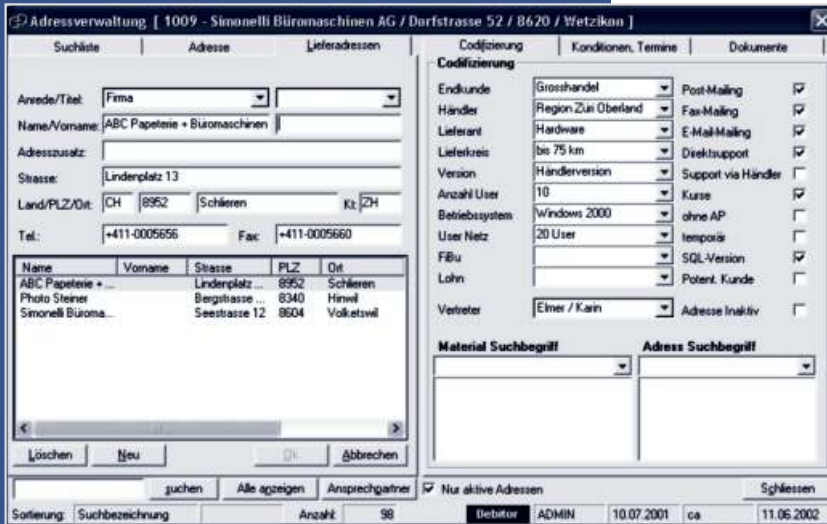

Informationen auf einen Blick:
blue office verschafft Klarheit.

Nicht jeder Kunde wünscht die Ware an den selben Ort, wohin auch die Rechnung versendet wird. Ob die Lieferung nun auf eine Baustelle oder direkt an den Kunden Ihres Zwischenhändlers geliefert wird - blue office ermöglicht, solche Lieferadressen bei der Rechnungsadresse zu hinterlegen und nach Bedarf abzurufen.

Der geschützte Bereich dieser Lieferadressen verhindert, dass solche Adressen im Rahmen eines Mailings oder eines Rundschreibens direkt angeschrieben werden.

Übersicht bewahren

Nebst der umfangreichen Gebindekontrolle bietet das Kundenarchiv auch klar strukturierte Informationen über bezogene Artikel mit Seriennummern sowie Artikelchargen.

Der Anlagestamm mit seiner frei anpassbaren Maske eröffnet eine praktisch grenzenlose Erfassung der für Sie relevanten Daten und Spezifikationen.

Mit der Erfassung eines Beleges, zum Beispiel eines Servicereportes, stehen diese Informationen beim Kunden für den Abruf bereit.